

LABORATORIUM KRYMINALISTYCZNE KSP

<https://ksp.policja.gov.pl/lk/sekcje/sekcja-badan-dokumentow/2221,Sekcja-Badan-Dokumentow.html>
2022-07-04, 05:27

SEKCJA BADAŃ DOKUMENTÓW

Data publikacji 23.05.2017

SEKCJA BADAŃ DOKUMENTÓW

1. Pracownia klasycznych badań dokumentów

Zakres badań:

- analizę porównawczą rękopisów,
- identyfikację osób na podstawie badań porównawczych pisma ręcznego i podpisów,
- ustalenie cech osobopoznawczych autora i wykonawcy na podstawie analizy tekstu,
- określanie rodzajów podłoży,
- rozróżnianie rodzajów narzędzi pisarskich i podstawowych technik druku.

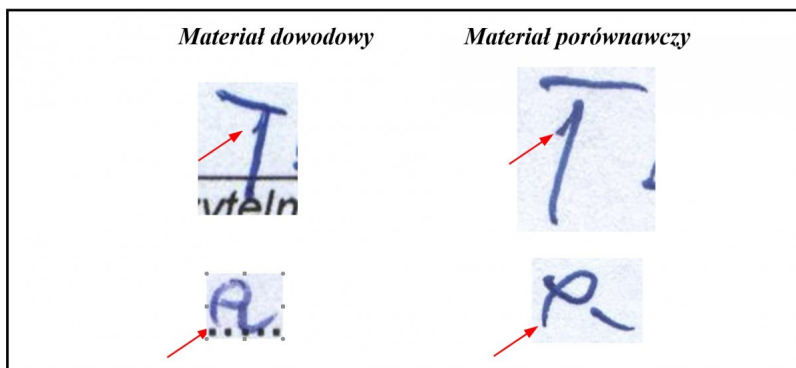

2. Pracownia technicznych badań dokumentów

Zakres badań:

- identyfikacja technik wytwarzania dokumentów,
- analiza form fałszerstwa dokumentów,
- identyfikacja materiałów wykorzystywanych do wytworzenia dokumentów,
- identyfikacja grupową i indywidualną urzędzeń,
- ujawnianie śladów pisma wgłębionego, zapisów usuniętych oraz zamazanych,
- badanie krzyżujących się linii graficznych,
- badanie identyfikacyjne pieczętek, pieczęci, stempli, stampili, faksymile oraz ich odcisków,
- określanie autentyczności dokumentów,
- badanie dokumentów zniszczonych,
- szacowanie wieku zapisów.

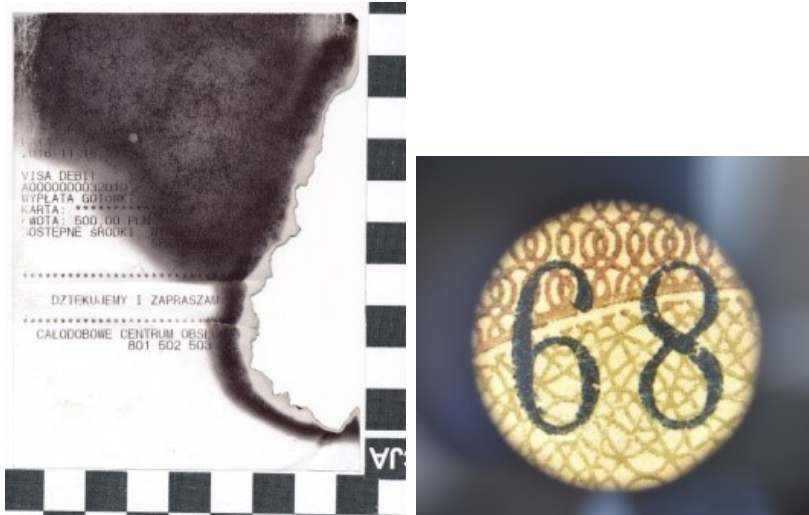

Pracownia wyposażona jest w mikroskopy stereoskopowe, lupy podświetlane i oświetlacze umożliwiające pełną identyfikację obserwowanych zjawisk graficznych. Ponadto pracownia dysponuje zestawami do badań dokumentów VSC 400 oraz VSC 8000 HS, mikroskopem cyfrowym Keyence VHX-7000, które zostały pozyskane w ramach realizacji projektów przy wsparciu finansowym Norweskiego Mechanizmu Finansowego na lata 2009-2014 i 2014-2021 takich jak:

- „Szkolenie służb państwowych na rzecz dorobku Schengen w zakresie weryfikacji zabezpieczeń dokumentów tożsamości, podróży, kart pobytu oraz dokumentów w obrocie gospodarczym UE, z użyciem nowych technologii”,
- „Dokumenty – bezpieczeństwo i kontrola, w tym kontrola taktyczna”.

Przy użyciu wyżej wymienionych urządzeń, w pracowni wykonywane są wszechstronne badania dokumentów w promieniach UV, podczerwonych oraz w świetle widzialnym odbitym i przechodzącym, z możliwością filtracji promieniowania oraz z możliwością obrazowania trójwymiarowego badanych zjawisk.

Czynności dodatkowe:

- udzielanie konsultacji przedstawicielom organów ścigania i wymiaru sprawiedliwości oraz innym podmiotom prawnym w zakresie działania pracowni,
- udział w realizacji przedsięwzięć szkoleniowych w ramach lokalnego doskonalenia zawodowego dla policjantów komórek organizacyjnych pionu techniki kryminalistycznej Komendy i jednostek Policji z zakresu działania pracowni,
- techniczno – kryminalistyczna obsługa czynności procesowych.

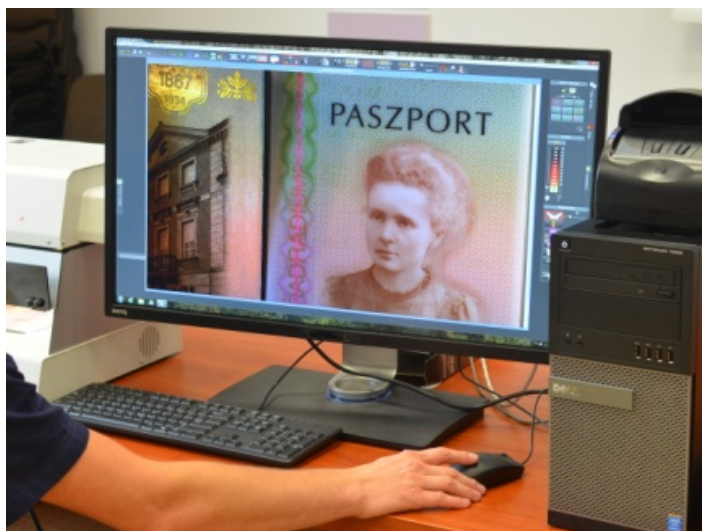

Kierownik sekcji:
kom. Milena Nadolna
