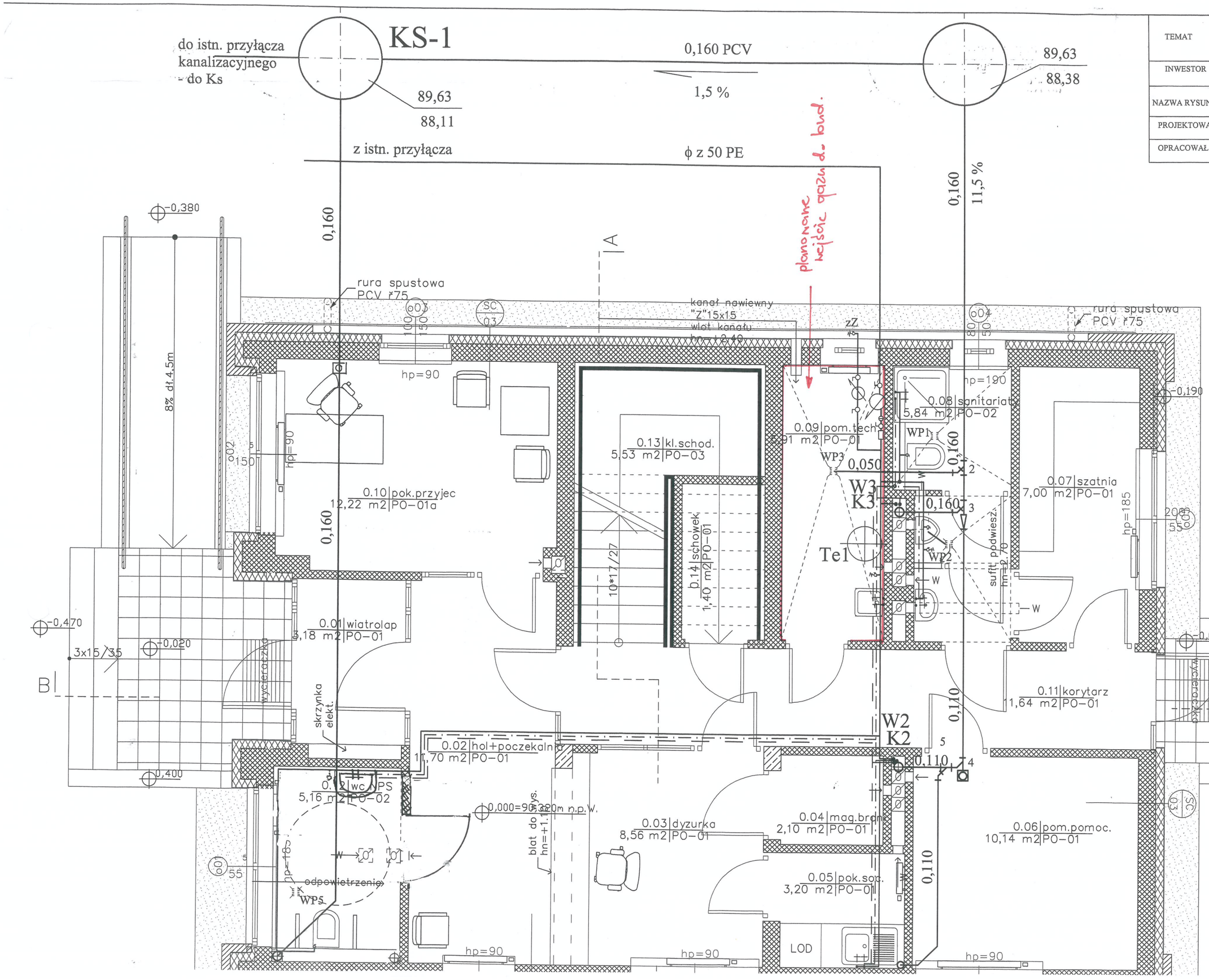

TEMAT	PROJEKT BUDYNKU POSTERUNK KAMPINOS ul. SZKOLNA INSTALACJE WOD-KAN
INWESTOR	Komenda Stołeczna Policji Wraszawa ul. Nowoli
NAZWA RYSUNKU	RZUT PARTERU
PROJEKTOWAŁ	mgr inż. Magdalena Najmrocka 12/96
OPRACOWAŁ	

upr. bud. 12/96 do pr
robotami budowla
w spec. instalacyjnej w
i urządzeń wodoc., kanaliz

SPRAWDZAJĄCY

PROJEKTA
inż. Hanna Szus
upr. bud. w zaw. inst
Nr 57/90 Sk-ce

PAŃSTWOWA INSPEKCJA
MINISTERSTWA SPRAW WE
I ADMINISTRA

Uzgodniono pod względem wymagań higie
bez zastrzeżeń / z zastrzeżeniami zgodni

nr 65/06
data 5.07.06

mgr inż. RO
Rzeczoznawca do spra
nr uprawnien
działający na pod
Głównego Inspektora S
01-040 Warszawa
tel./fax (0-22) 838-55-

Zaopiniowano pod względem
z przepisami bezpieczeństwa i
oraz wymaganiami erg
1) bez zastrzeżeń
2) z zastrzeżeniami wymienionymi w z

Lp. opinii 2239
Data 5.07.06

mgr inż. RO
rzeczozna
bezpieczeństw
nr upr.
w grupach 1
zam. 01-040 Warsza
tel.(0-22) 838-55-18

(podpis)

RZECZOZNAWCA
PROJEKTOWANIA
st. bryg. inż. Tadeusz
Sochaczew, dnia 01.07.2
Zgodność projektu z wymagan
przeciwpożarowe
stwierdzam
bez uwag