

**Schemat konstrukcyjny szybu wraz ze
zainstalowanymi windami
Obiektu Komendy Stołecznej Policji
przy ul. Okrzei 13**

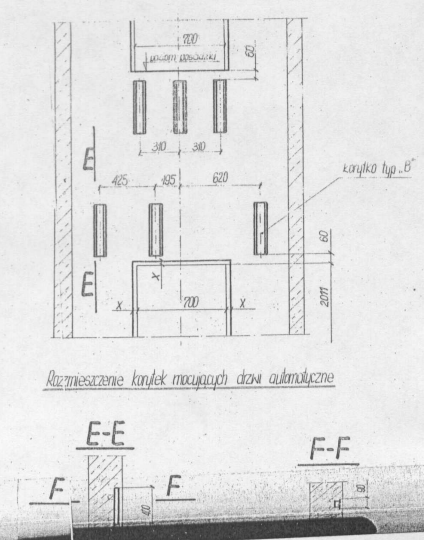
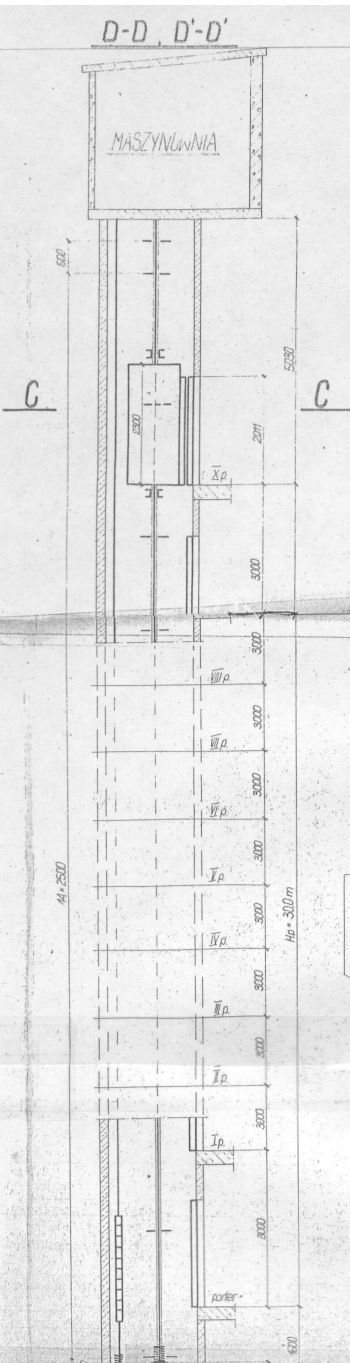
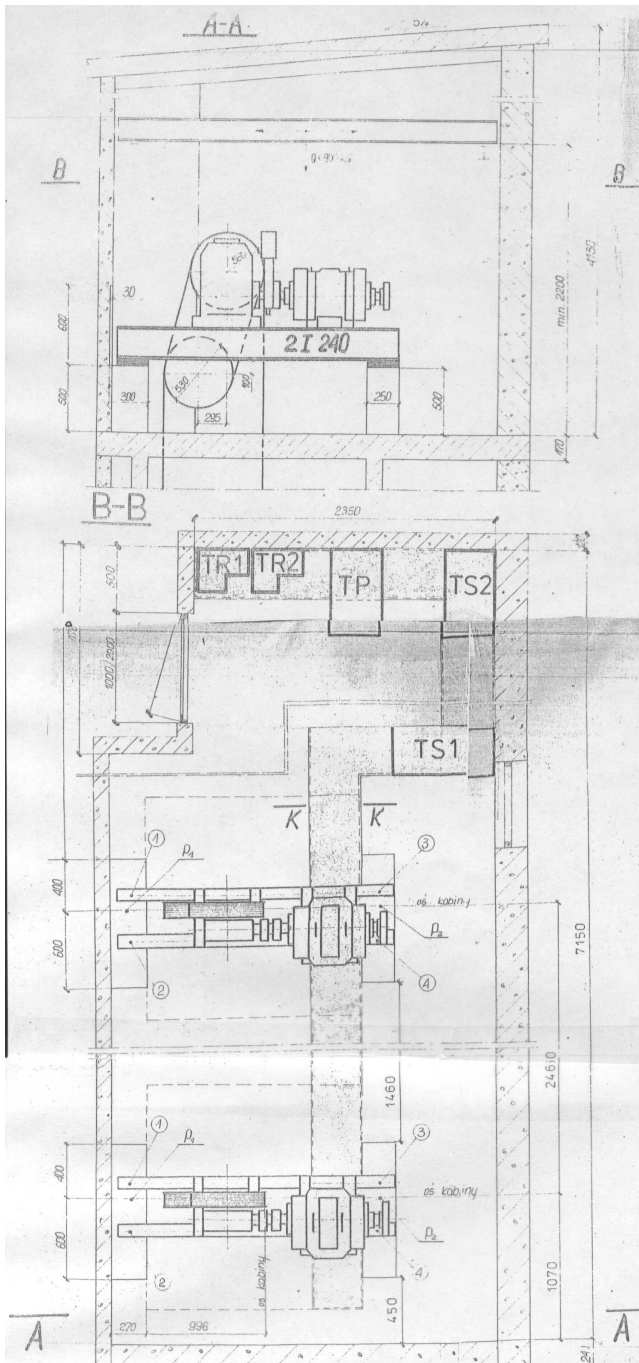

K-K

blocha zabierakowa +5mm
kanal instalacyjny

Ilość amortyzatorów			
Mak. A	Mak. B	Mak. C	zawiesz
100-100	150-100	200-100	1
1	1	1	2
1	1	1	3
1	1	1	4

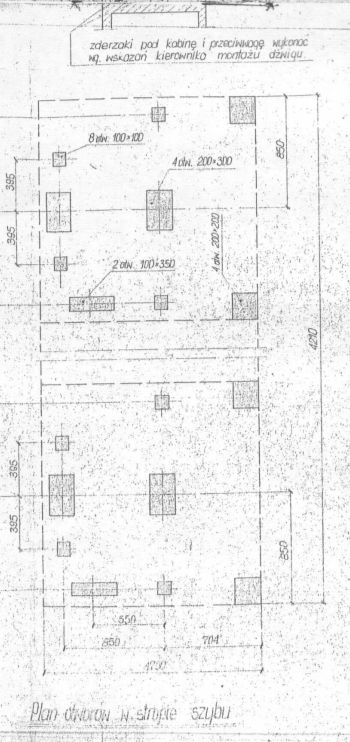
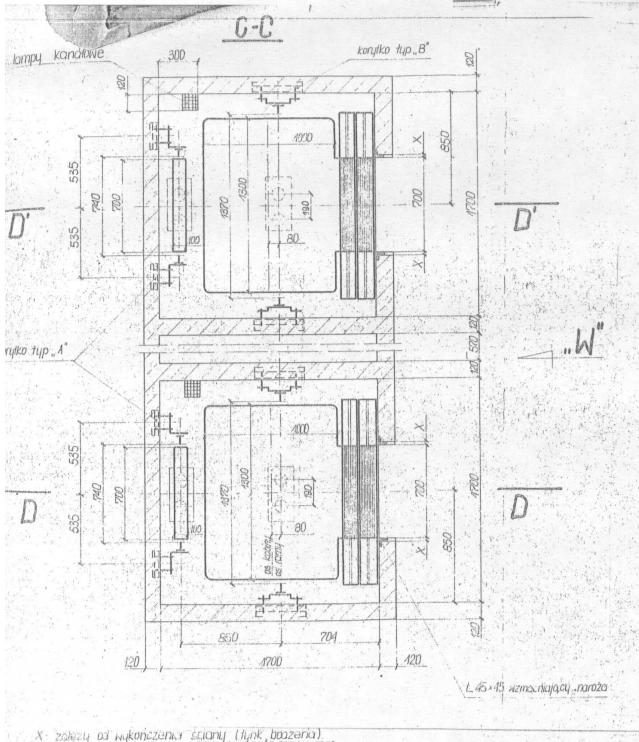
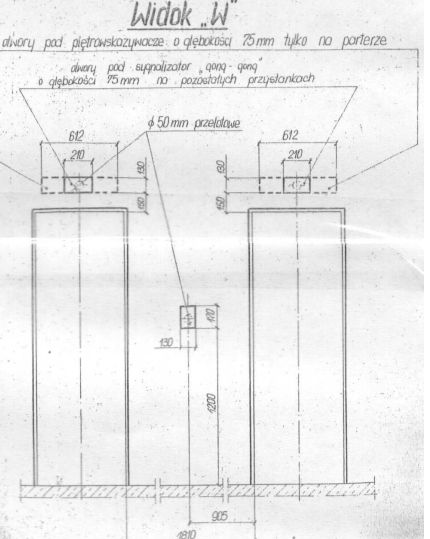

- Uwagi:**
1. Maszynownię należy zabezpieczyć od przemarzania oraz przewieźć jej wentylację.
 2. Obciążenia dynamiczne w punktach $P_1=4000\text{KG}$, $P_2=300$
 3. Obciążenie stropu szypu 500KG/m^2
 4. Punkty oświetlenia szypu instalować w odległości 0,5m od dna i stropu szypu, pozostałe co ~5m.
 5. Mocowanie krzywek i przylonek wg. J15-049.
 6. Mocowanie elementów na kablinie wg. J15-050.
 7. Numery w punktu.
 8. Korytka typ. A i B zamówić w ZUD-Bolecin w Piotrk.

Zał. nr		
13	Zderzaki sprężynowe pod przewodami	K 2604
17	Zderzaki sprężynowe pod kabiny	K 2604
16	Wsporniki prowadnic przewodów	K 2124
15	Wsporniki prowadnic kablinowych	K 2123
14	Prowadnice kablinowe	85 x 125 x 90 mm
13	Prowadnice przewodowe	90 x 50 x 50 mm
12	Długości przewodów autokontrolnych	200 x 2000 mm
11	Opóź. przeciwny	~1250 kg
10	Przewodnik blokowy z bloków	200 x 100 x 75 mm
9	Opóź. kabiny z ramy	~1000 kg
8	Kabina owiniana	400 x 400 x 200 mm
7	Opóźnienie przepiękły	K 1402
6	Tabela szlufkowa	K 152-001
5	Tabela przeciwny	K 153-2-D
4	Tabela rozdzielcza	K 1604-A
3	Linij. nośne w 4 odskokach	2 x 71 mm
2	Rozdziel. szypu	30,00 m
1	Silnik elektryczny	S 670ce 81/2 kW
1/1	Niszczenie	
	Instalacja żukto zerowno	300/50 V/mz
	Materiał robocze	53000,991
	Sterowanie grupowo-zbiornicze, dwubiegunowe	71
	Wiel. przyspieszeń	1
	Prędkość jazdy	1
	Wysokość szypu	36,63 m
	Wysokość poruszenia	30,00 m
	Wydajność	3000/g
	Wydajność	3000/g
Zamawiający: Wyższa Licealna Szkoła MSH w Legionowie		
Miejsce budowy: WARSZAWA ul. Olszka 13		
Rodzaj szypu: 2000		
Prędkość: 1,25 m/s		
Nr zlecenia: 7012		
Data: 1:20		
Czas: 1:50		
Zakład Montażu Dźwigni		
Adres: 03-413 - 03-414		

**Oświadczenie zamawiającego
stwierdzające jego prawo do
dysponowania nieruchomością
Obiektu Komendy Stołecznej Policji
przy ul. Okrzei 13**

Oświadczenie o posiadaniu prawa do dysponowania nieruchomością na cele budowlane

Ja, niżej podpisany (a)¹⁾ Wiesław Tyliczyński
(imię i nazwisko osoby ubiegającej się o wydanie pozwolenia na budowę albo osoby uprawnionej do reprezentowania osoby prawnej ubiegającej się o wydanie pozwolenia na budowę)

legitymujący (a) się APY 069082 BURMISTRZ ŚRODZISKA MAZOWIECKIEGO
(nr dowodu osobistego lub innego dokumentu stwierdzającego tożsamość i nazwa organu wydającego)

urodzony (a) 02.04.1958 w Przedeczu
(data) (miejsce)

zamieszkały (a) 05-827 ŚRODZISK MAZOWIECKI UL. RUSALKI 10/5

(adres)

po zapoznaniu się z art. 32 ust 4 pkt 2 ustawy z dnia 7 lipca 1994r. - prawo budowlane (Dz. U. 2003r. Nr 207 poz. 2016 z późn. zm),

świadczam, że posiadam prawo do dysponowania nieruchomością oznaczoną w ewidencji gruntów i budynków jako działka /i/ nr 89/1, 89/2 w obrębie ewidencyjnym 41504 w jednostce ewidencyjnej Warszawa Praga-Pn Okręg 11/13 na cele budowlane, wynikające z tytułu:

- 1) własności,
- 2) współwłasności

(wskazanie współwłaścicieli - imię, nazwisko lub nazwa oraz adres)

oraz zgodę wszystkich współwłaścicieli na wykonywanie robót budowlanych objętych wnioskiem o pozwolenie na budowę z dnia

- 3) użytkowania wieczystego
- 4) trwałego zarządu²⁾ Skarb Państwa
- 5) ograniczonego prawa rzeczowego²⁾
- 6) stosunku zobowiązaniowego, przewidującego uprawnienie do wykonania robót i obiektów budowlanych²⁾

wynikające z następujących dokumentów potwierdzających powyższe prawo do dysponowania nieruchomością na cele budowlane³⁾

- 7) Decyzja Urzędu M. St. Warszawy z dn. 14.03.1962 r. Nr GT-VII-6/226/60/62
(inne)

Oświadczam, że posiadam pełnomocnictwo z dnia 04.11.2009 do reprezentowania osoby prawnej Komenda Stołeczna Policji Warszawa ul. Nowolipie 2 upoważniające mnie do złożenia
(nazwa i adres osoby prawnej)

oświadczenia o posiadaniu prawa do dysponowania nieruchomością na cele budowlane w imieniu osoby prawnej. Pełnomocnictwo przedstawiam w załączeniu.⁴⁾

Świadomy odpowiedzialności karnej za podanie w niniejszym oświadczeniu nieprawdy, zgodnie z art. 233 Kodeksu karnego, potwierdzam własnoręcznym podpisem prawdziwość danych, zamieszczonych powyżej.

Warszawa 02 SIE. 2010
(miejscowość, data)

KOMENDANT STOLECZNY POLICJI
z upoważnienia

podinsp. Wiesław TYLICZYŃSKI
Naczelnik Wydziału Nieruchomości
(podpis)

¹⁾ Jeżeli oświadczenie składa więcej niż jedna osoba, należy wpisać wszystkie osoby składające oświadczenie oraz ich dane.

²⁾ Należy wskazać właściciela nieruchomości.

³⁾ Należy wskazać dokument, z którego wynika tytuł do dysponowania nieruchomością na cele budowlane.

⁴⁾ Dotyczy wyłącznie osób posiadających pełnomocnictwo do reprezentowania osób prawnych

**Zdjęcia istniejących wind
Obiektu Komendy Stołecznej Policji
przy ul. Okrzei 13**



Parter dojście do wind



Kabina windy





Maszynownia dźwigów

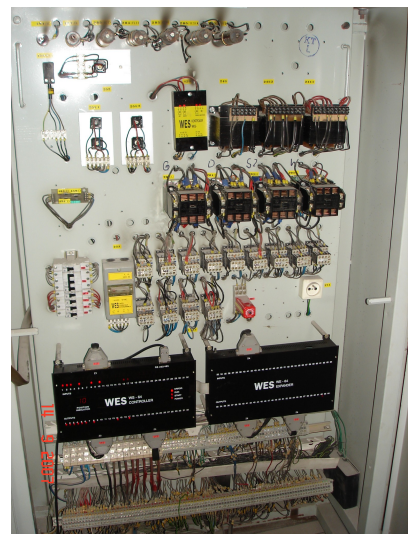

Szafy sterownicze dźwigów

**KOMENDA
STOŁECZNA POLICJI
WARSZAWA UL. NOWOLIPIE 2
WYDZIAŁ NIERUCHOMOŚCI**

Program funkcjonalno-użytkowy dla realizacji zadania o nazwie:

„Wykonanie dokumentacji, dostawa i wymiana dwóch wind osobowych zainstalowanych w obiekcie KSP w Warszawie przy ul. Okrzei 13 wraz z niezbędną przebudową (adaptacją) budynku pod względem ochrony przeciwpożarowej.”

przygotowali:

PODPISY

- 1.
- 2.
- 3.
- 4.
- 5.
- 6.

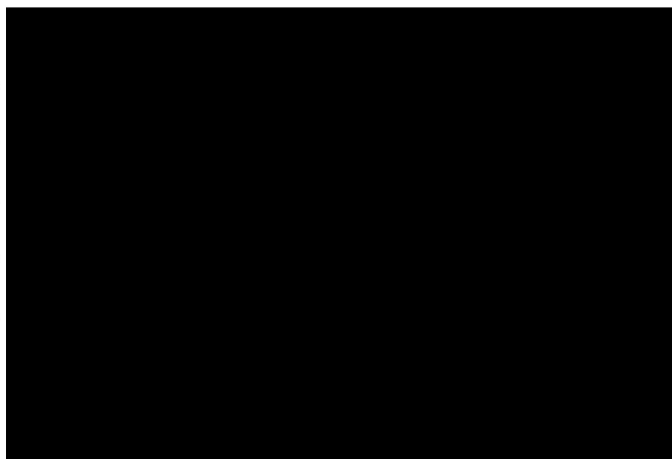

WARSZAWA, LIPIEC 2010 r.